

# BOSQUE DE AGUA

CONSERVACIÓN INTERNACIONAL México

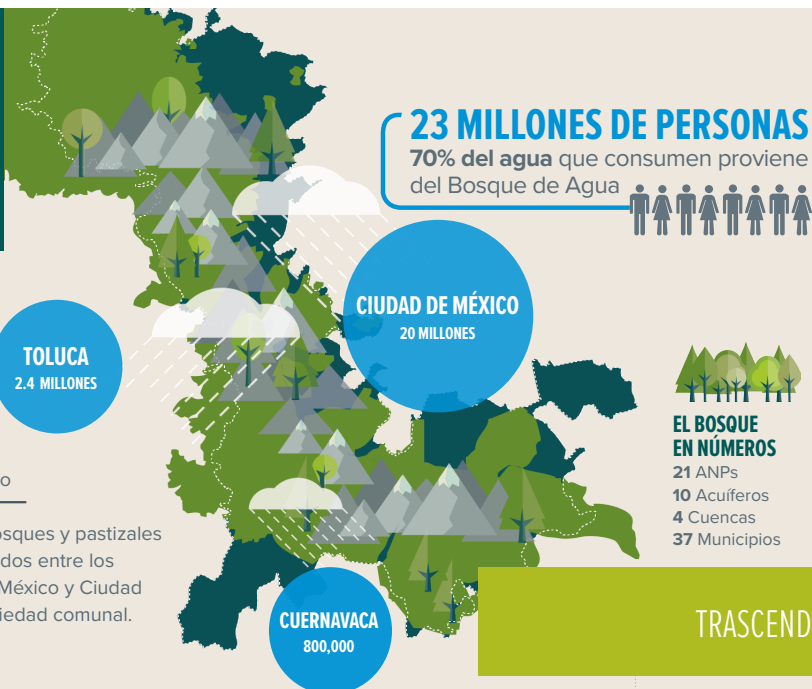

**237,000** has de bosques y pastizales de montaña compartidos entre los estados de Morelos, México y Ciudad de México. 80% propiedad comunal.

## ACUERDO REGIONAL PARA LA RECUPERACIÓN INTEGRAL DEL BOSQUE DE AGUA (ARRIBA)

CBD COP13 CANCÚN, MÉXICO | Diciembre 2016



La firma de ARRIBA durante la cumbre de biodiversidad entre SEMARNAT, y los gobiernos de los estados de Ciudad de México, Estado de México y Morelos, es una oportunidad única por ser el evento más importante del gobierno de México en este sexenio. Proteger el Bosque de Agua es un tema de seguridad nacional, con implicaciones internacionales.

La firma del **ARRIBA** suma éxitos a **8 METAS DE AICHI**, en beneficio del 20% de la población mexicana



**Meta 11: 237,000 hectáreas** bajo esquema de protección, conectividad, manejo integrado del paisaje y concurrencia de fondos.

### TRASCENDENCIA DE FIRMAR EL ARRIBA

#### SIN ARRIBA

- SUMINISTRO DE AGUA** DESABASTO  
Para 23 millones de personas en el centro del país, impactando la seguridad nacional
- RECARGA DE ACUÍFEROS** INSUFICIENTE  
Disminución acelerada del tamaño y capacidad de acuíferos vitales
- BIODIVERSIDAD** AMENAZADA  
2% de la biodiversidad mundial de especies de flora y fauna que se encuentra dentro del Bosque de Agua
- Futuras situaciones de miseria y emergencia humanitaria para grupos y sectores marginados
- Escasez de medios producción en las localidades y reducción drástica del ingreso
- Inversión de \$30,000 millones (USD) para reemplazar artificialmente el agua que se necesitará en la zona por los próximos 25 años
- Crecimiento desordenado y urbanización irresponsable

ECOLÓGICA

SOCIAL

ECONÓMICA

FINANCIERA

DEMOGRÁFICA

#### CON ARRIBA

- SUMINISTRO DE AGUA** GARANTIZADO  
Para 23 millones personas en zonas urbanas + rurales
- RECARGA DE ACUÍFEROS** SUFICIENTE  
Para mantener 10 acuíferos y mitigar el hundimiento de la ciudad
- BIODIVERSIDAD** PROTEGIDA  
Preservación de +1,212 especies (325 endémicas) que habitan el territorio - zona de mayor endemismos del país
- Mejores condiciones de bienestar para las comunidades indígenas
- Desarrollo sustentable de las comunidades indígenas/rurales y oportunidades de emprendimiento locales
- Mecanismo autosustentable de recarga y disponibilidad del agua necesaria a perpetuidad sin presión para las finanzas públicas
- Desarrollo ordenado y equilibrado de zonas rurales y urbanas de manera sostenible



Zacatuche



Gorrión Serrano



Axolotl

Contacto: Jurgen Hoth, Director Iniciativa Bosque de Agua [jhoth@conservation.org](mailto:jhoth@conservation.org) | [www.facebook.com/ConservacionMexico](http://www.facebook.com/ConservacionMexico)